

Módulo de Cafetería

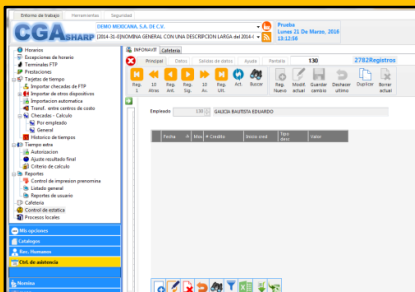

- ❖ **CONTROL DE PLATILLOS SERVIDOS POR TURNO:** Ubicamos una computadora en la cafetería y le conectamos un decodificador, para que cada empleado, al ir a comer, presente su gafete y quede registrado su consumo.
- ❖ **REFRIGERIOS SERVIDOS AL PERSONAL QUE LABORA TIEMPO EXTRA:** Se definen los horarios en los que se consideran los consumos como desayunos, comidas y refrigerios, para poder distinguir el tipo de consumo.
- ❖ **DESCUENTOS A EMPLEADOS POR NOMINA:** Para cumplir con la consideración en la ley del ISR donde indica que para hacer exento el consumo por comida no debe ser gratuito, este módulo transfiere una cantidad en pesos preestablecida y mínima para deducir por nomina al empleado.
- ❖ **FACTURACIÓN DE CONCESIONARIO:** Control total de platillos servidos por fecha para pagar al concesionario.
- ❖ **REPORTES:** El modulo incluye reportes por cada una de estas 4 entidades ordenados por empleado y por fecha.



Módulo de Producción y Eficiencia

Para la importancia de su compañía es importante contribuir a su adaptación a los cambios tecnológicos y empresariales sin perder competitividad y reteniendo el talento humano del que ya disponen.



Para ello el módulo de Producción y Eficiencia de CGA le ofrece:

PRODUCTOS: La unidad mínima que se desea controlar para cuantificar unidades y eficiencia. Puede ser un producto terminado o un subensamble. En esta parte se captura el estándar de producción por hora.

BONOS: Tabla que permite capturar por rangos, un importe diferente a pagar como Bono de producción, dependiendo de la eficiencia alcanzada en el periodo por empleado.

EMPLEADOS: El módulo accesa los datos de los empleados capturados en el módulo de recursos humanos.

HORAS LABORADAS: El módulo accesa las horas procesadas por el módulo de control de asistencia.

CANTIDADES PRODUCIDAS:

Opción para capturar diariamente las cantidades producidas por unidad de ensamble, relacionadas con el empleado.

TIEMPOS PERDIDOS: Opción para capturar los tiempos en los que no se estuvo trabajando por causas ajenas al empleado. Las rutinas que calculan la eficiencia consideran estos tiempos y se lo cargan a la eficiencia de la planta y no al empleado.



REPORTES: Presentan las unidades producidas y las eficiencias ordenadas por empleado, por supervisor, por centro de costo, por departamento, por turno, etc. Incluye reporte de bonos de producción y transferencia al módulo de nómina para su pago.

